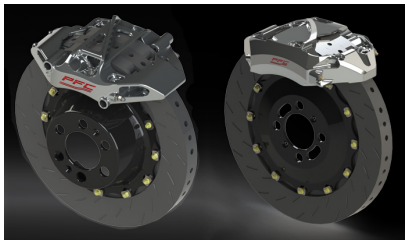

A raliautók fékrendszereinek speciális követelményei

[redacted]